INSTITUT NATIONAL DES SCIENCES APPLIQUÉES HAUTS-DE-FRANCE

ORGANISATION GÉNÉRALE

INSA HAUTS-DE-FRANCE

Organigramme (MàJ : Avril 2025)

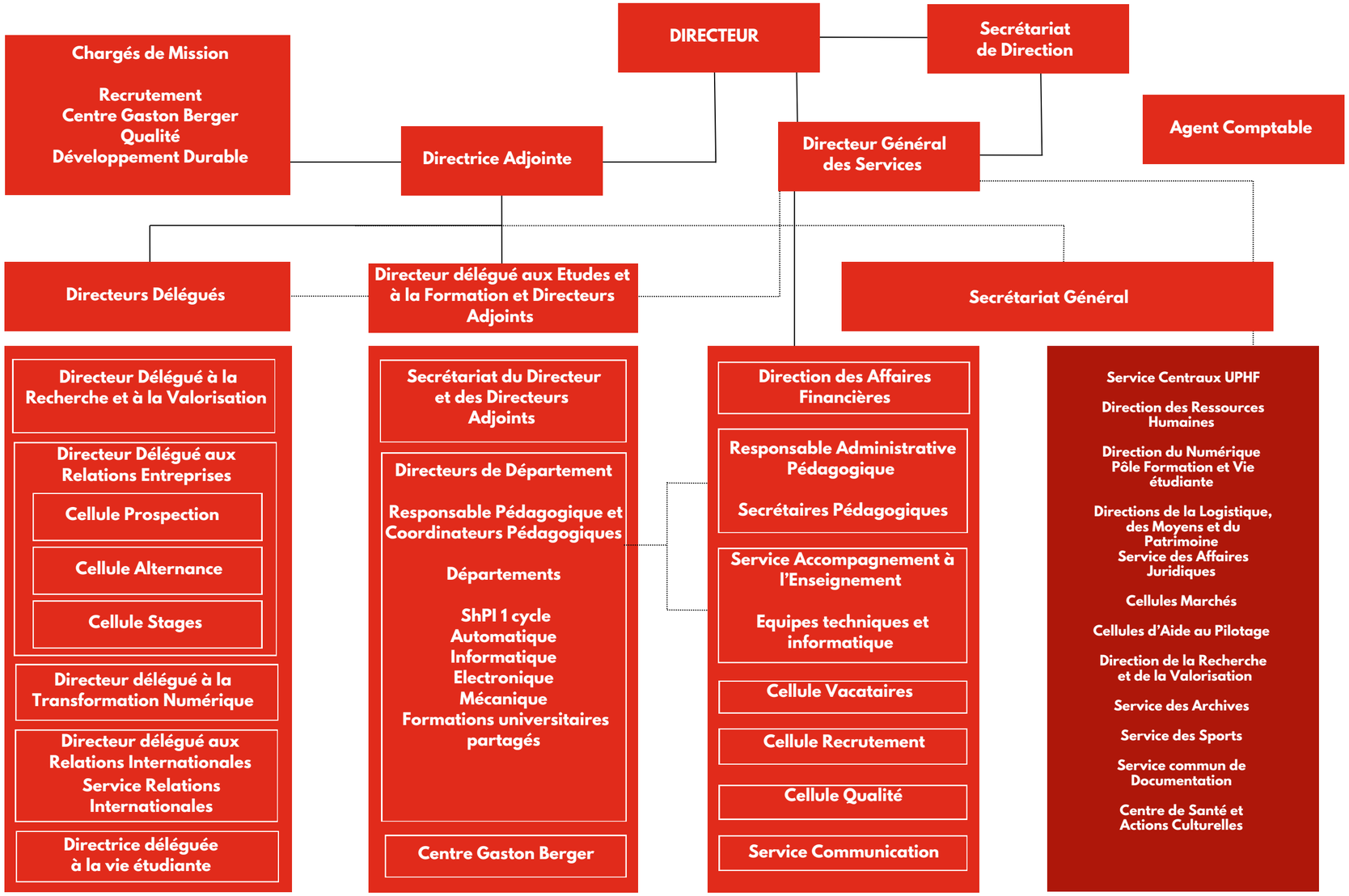

INSTITUT NATIONAL DES SCIENCES APPLIQUÉES HAUTS-DE-FRANCE

INSA HAUTS-DE-FRANCE

Organigramme (MàJ : Avril 2025)

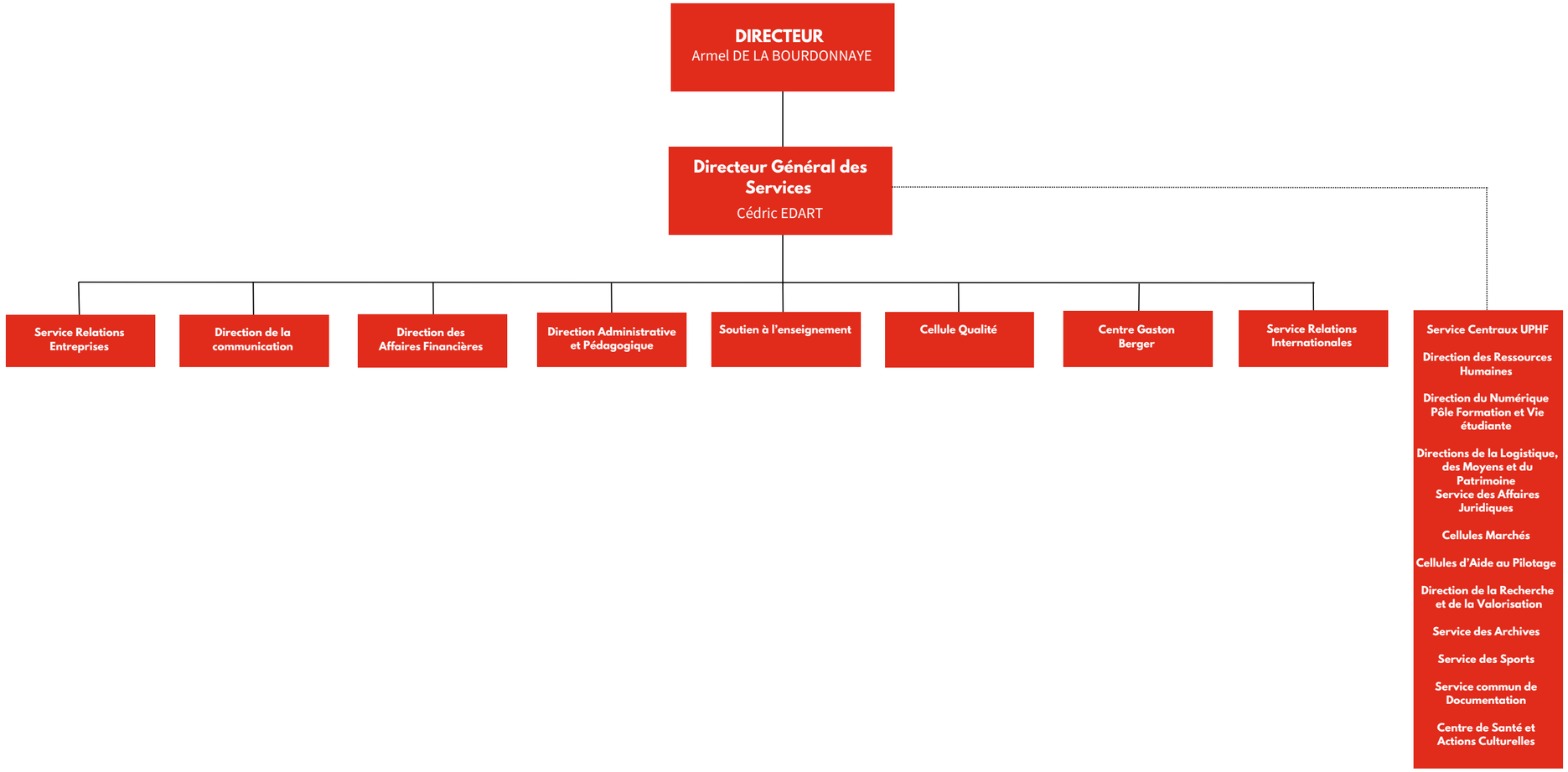

INSTITUT NATIONAL DES SCIENCES APPLIQUÉES HAUTS-DE-FRANCE

INSA HAUTS-DE-FRANCE

Organigramme (MàJ : Avril 2025)

SECRÉTARIAT DE DIRECTION

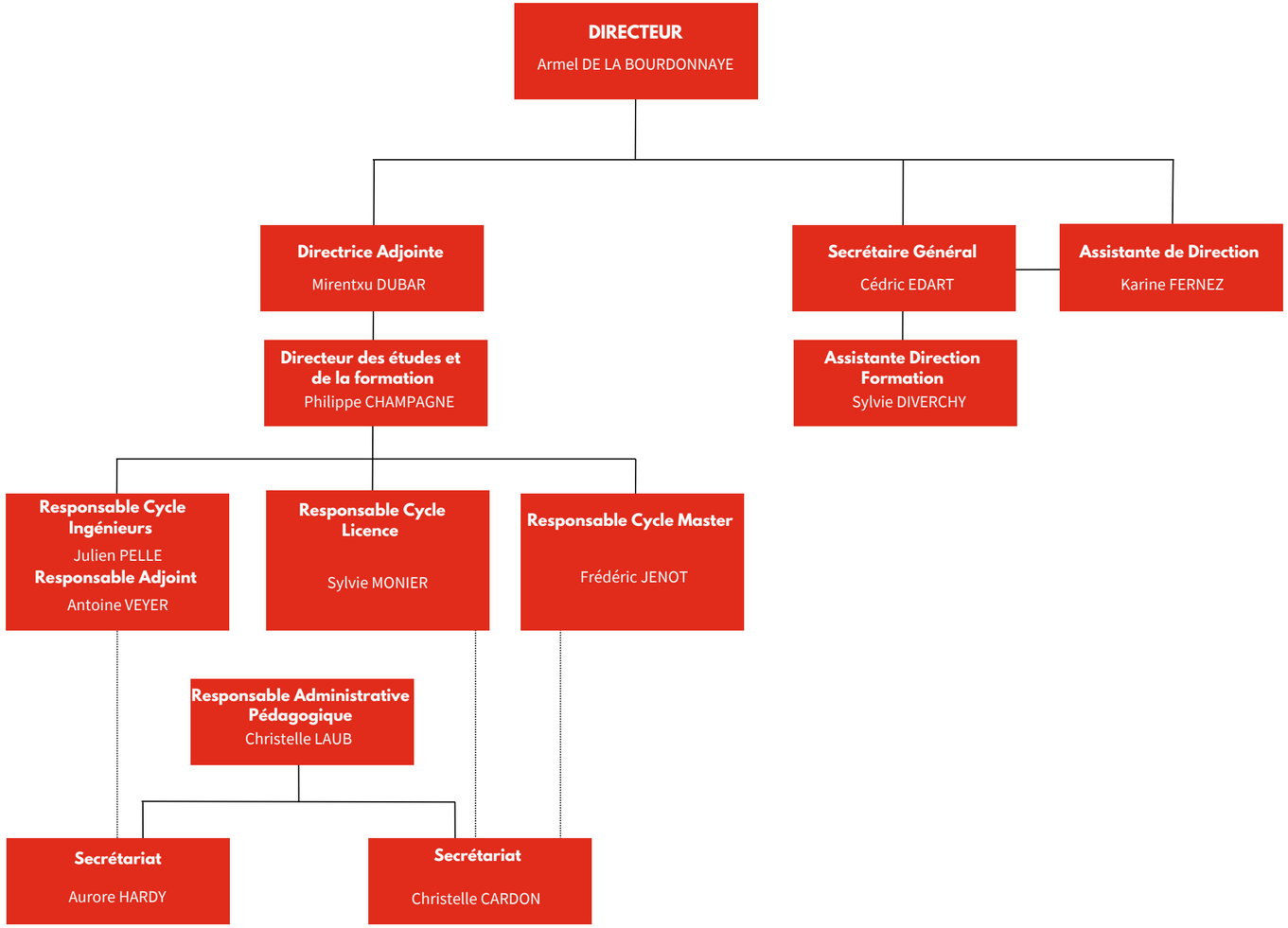

INSTITUT NATIONAL DES SCIENCES APPLIQUÉES HAUTS-DE-FRANCE

INSA HAUTS-DE-FRANCE

Organigramme (MàJ : Avril 2025)

PÔLE PÉDAGOGIE

Directeur des études et de la formation
Philippe CHAMPAGNE

Responsable de cycles
Julien PELLE
Frédéric JENOT
Sylvie MONIER

Directeurs de Départements

DIRECTION ADMINISTRATIVE ET PÉDAGOGIQUE

Responsable Administrative et Pédagogique
Christelle LAUB

Chargée d'accueil
Elsa Choquez

Responsable Secrétariat Pédagogique
Référente Pégase
Référente Formations Ingénieurs
Formations ShPI
Doubles Diplômes
Priscilla BOURDEAU

Alexis LEVEQUE
Marie-Isabelle MARTINS
Line KOSMALA
Victoria GRZABEL
Stéphanie BARBOTIN

Responsable Secrétariat Pédagogique
Référente Pégase
Référente Formations Masters/Licences
Master MCS
Master ICM
Études en France
Catherine PIESYK

Béatrice BUCHART
Véronique GARCIA
Manon BIESIN
Barbara STERLAY
Faïza MASMOUH
Mélodie BRASSART
Remi VILCOT

Responsable Secrétariat Pédagogique
Référente Pégase
Référente Formations apprentissage (pédagogie)
Ingénieurs GE2I FISA
Ingénieurs GI FISA
Katie DEMOL

Corinne LIPPERT
Morgane ETHUIN
Aurélie CARION
Estelle DUBUS

Cellule vacataires, Conférenciers, doctorants et surveillants, heures complémentaires titulaires et vacataires, centralisation, saisie des forfaits
Laurence CATOIRE

Ingrid KARPINSKY
Sandrine HAMON

Cellule Recrutement

Chargé de mission Ingénieurs
Fethi ALOUI

Recrutement Ingénieurs
Forums étudiants
Ingénieurs
Anne-Sophie COLPIN

INSTITUT NATIONAL DES SCIENCES APPLIQUÉES HAUTS-DE-FRANCE

INSA HAUTS-DE-FRANCE

Organigramme (MàJ : Avril 2025)

PÔLE SOUTIEN À L'ENSEIGNEMENT

Responsable de service
Appui aux formations
Suivi des infrastructures
(site du Mont Houy)

Jean-Hubert ANCEAU

Directeur des études et de la formation
Philippe CHAMPAGNE

Responsable de cycles
Julien PELLE
Frédéric JENOT
Sylvie MONIER

Directeurs de Départements

Pôle Infrastructures Ressources Partagées

Jean-Hubert ANCEAU
(IGR - BAP C) 50%

Michel GODON
(Tech-BAP E)

Walid KHEZZARI
(Tech-BAP E)

Philippe LEMOINE
(IGE - BAP C) 30%

Martin JUTEAU
(IGE - BAP F)

Nicolas LESBROS
(ASI - BAP C) 20%

Bernard PITON
(Tech-BAP C) 50%

Pôle Méca-Chimie

Philippe LEMOINE
(IGE - BAP) 70%

Nicolas LESBROS
(ASI - BAP C) 80%

Jaoide KARAOUZENE
(ASI - BAP B)

Jérôme FLORENT
(Tech - BAP B)

Pôle EEA Electronique - Energie - Electrique - Automatique

Jehangir KHAN
(IGR - BAP C)

Laila CHAKOUR
(IGE - BAP C)

Antoine FORTIN
(IGE - BAP C)

Bernard PITON
(Tech - BAP C) 50%

Tech ELECTRONIQUE
(Tech - BAP C)

Pôle Audiovisuel

François COMPS
(IGE - BAP F)

Grégory TCHEPELEV
(IGE - BAP F)

Mickael WEBER
(IGE - BAP F)

Paul ROSSIT
(Tech - BAP F)

INSA HAUTS-DE-FRANCE
Organigramme (MàJ : Avril 2025)

SERVICE RELATIONS ENTREPRISES

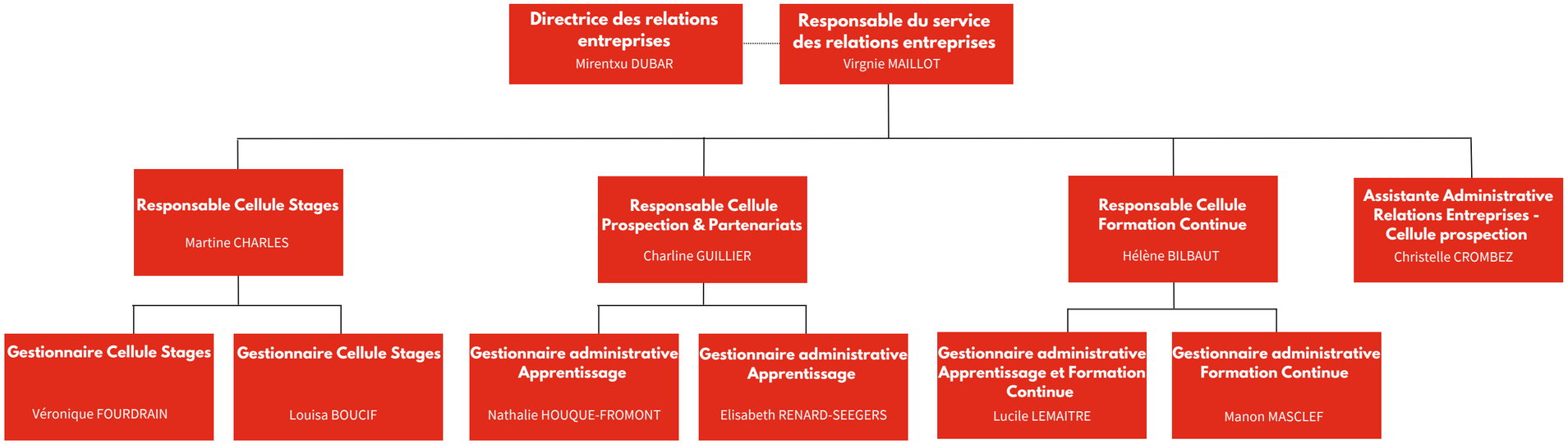

INSA HAUTS-DE-FRANCE
Organigramme (MàJ : Avril 2025)

SERVICE RELATIONS INTERNATIONALES

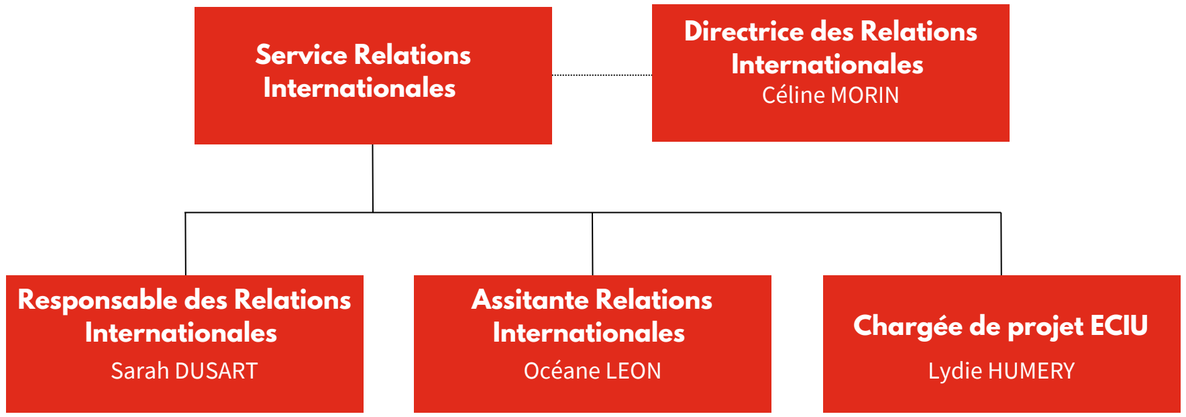

DIRECTION DES AFFAIRES FINANCIÈRES

Directrice des Affaires Financières
Véronique LANDRAIN

Pôle Dépenses
Mélanie CAZIN 70%
Élodie RICHEZ 70%
Séverine SKIBA 70%

Pôle Recettes
Mélanie CAZIN 30%
Djanet CHIKH 70%
Élodie RICHEZ 30%
Séverine SKIBA 30%

Pôle Budget et suivis spécifiques (apprentissage, T.A, dépenses internes, régie, TOEIC)
Djanet CHIKH 30%

INSA HAUTS-DE-FRANCE
Organigramme (MàJ : Avril 2025)

DIRECTION DE LA COMMUNICATION

Directrice de la communication
Daphné LOQUET-CAFFIAUX

Chargée de la communication digitale
Maude DUBRULLE

Infographiste / Vidéaste
Grégory MEUNIER

INSA HAUTS-DE-FRANCE
Organigramme (MàJ : Avril 2025)

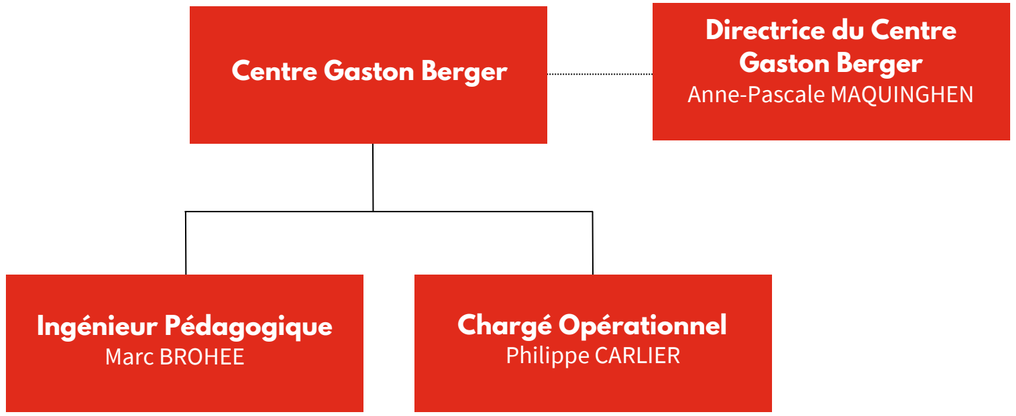

INSTITUT NATIONAL DES SCIENCES APPLIQUÉES HAUTS-DE-FRANCE

INSA HAUTS-DE-FRANCE

Organigramme (MàJ : Avril 2025)

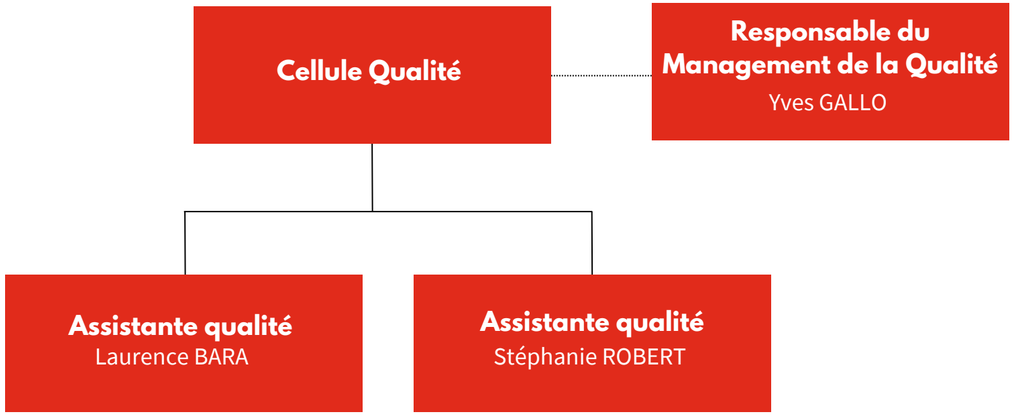

SERVICES TRANSVERSAUX

Ingénieure pédagogique
Elisabeth PRUVOST

Ingénieure pédagogique
Shuang SHAO